

CHAMPIONNAT DE BRETAGNE JEUNES

✓ 240 Joueurs
✓ 375 Matches
✓ 12 Terrains
✓ 5 Catégories
✓ 2 Salles

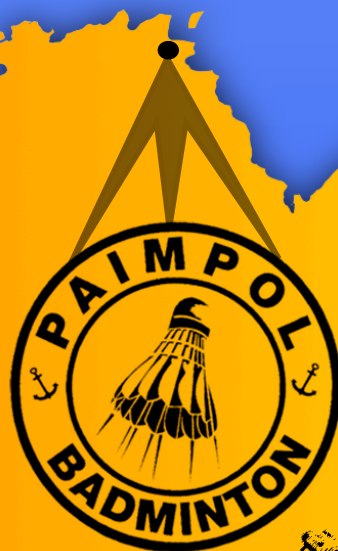

14 ET 15 MAI 2011
SALLES KERRAOUL 2 - PAIMPOL

POUR PLUS D'INFORMATION ALLEZ SUR
WWW.BAD-PAIMPOL.FR



INFORMATIONS À PROPOS DE LA COMPÉTITION

HORAIRES :

Samedi et Dimanche 10 h 00 à 18 h 00.

RÈGLEMENT :

Règlement des championnats de Bretagne jeunes :
<http://www.bretagnebadminton.com/>

RÈGLEMENT :

La finale régionale jeunes est la dernière manche du Trophée Régional Jeunes. Elle attribue les titres de Champion de Bretagne de Simples et de Doubles pour la saison en cours. Cette finale concerne les poussins, les benjamins, les minimes, les cadets et les juniors dans les 5 tableaux (SH, DH, DX, SD, DD). Pour la finale, le CNPP de référence sera celui de lundi précédant la compétition.

ARBITRAGE :

Les matchs se dérouleront en auto-arbitrage. Une partie des phases finales sera arbitrée par l'équipe d'arbitres régionale.

Le Juge Arbitrage sera assuré par et Davy Michel et Samuel Le Garrec.

FRAIS D'INSCRIPTION :

Les frais d'inscription de la finale sont à la charge des Comités Départementaux ;

VOLANTS :

Le volant officiel de la compétition sera de type Yonex Mavis 300 pour les poussins et Babolat Tour pour les autres catégories.

INSCRIPTIONS :

Les sélections seront faites par la Ligue et chaque comité départemental. Les réponses devront leur être transmises par les représentants de chaque responsable départemental.

CONFECTION DES TABLEAUX :

La confection des tableaux est effectuée par le Codep organisateur, qui peut la déléguer en commun accord au club organisateur.

CONTACT :

Michel PIOLOT
7 hent Prat Coutel 22470 PLOUÉZEC
02 96 16 42 10
06 14 67 05 35
piolot.michel@wanadoo.fr

HEBERGEMENTS

OFFICE DU TOURISME

www.paimpol.goelo.com

LYCEE KERRAOUL

70 places de disponibles situées à 100m du gymnase

contact et renseignements:

Maxime BESNOUX:

02-96-20-44-27

maxime.besnoux@laposte.net

RESTAURATION

PETITS DEJEUNERS :

5€/pers (voir fiche de réservation ci-jointe)

Servi salle du lycée le dimanche matin

Jus de fruit + chocolat, café ou thé + pain beure confiture + brioche

REPAS DU SAMEDI SOIR :

13€/pers (voir fiche de réservation ci-jointe)

Repas servi au self du Lycée

(déjà compris dans le forfait formule complète)

Assortiment d'entrées + Buffet froid + dessert + boissons

RESTAURATION SAMEDI MIDI ET DIMANCHE MIDI

Casse-croûte

galette saucisse

Croque-monsieur

Formules

Boissons

Gâteaux

Nom du club ou Codep	Nom du groupe :	
	Adresse mail :	
Responsable du groupe (merci d'indiquer au minimum 2 personnes joignables avant et pendant la compétition)	Nom :	Tél. :
	Nom :	Tél. :
	Nom :	Tél. :
HEBERGEMENT - RESTAURATION		
Formule complète : Hébergement + petit déj + dîner	<input type="checkbox"/> Oui <input type="checkbox"/> Non (29 €/pers)	Si oui, nombre :
Hébergement + petit déj	<input type="checkbox"/> Oui <input type="checkbox"/> Non (19 €/pers)	Si oui, nombre :
Restauration seule	Samedi midi : <input type="checkbox"/> Oui <input type="checkbox"/> Non (5 €/pers)	Si oui, nombre :
	Samedi soir : (13€/pers) Réservation par les délégations au repas pour formule complète	
	Dimanche matin : <input type="checkbox"/> Oui <input type="checkbox"/> Non (5 €/pers)	Si oui, nombre :
Panier repas	Dimanche midi : <input type="checkbox"/> Oui <input type="checkbox"/> Non (5 €/pers)	Si oui, nombre :
NAVETTES		
BUVETTE		
Carte buvette à 10 €	<input type="checkbox"/> Oui <input type="checkbox"/> Non	Si oui, nombre :

Entrée N°2

Parking réservé à l'organisation

GYMNASSE KERRAOUL 2

Entrée gymnase

Restauration et buvette extérieures

Salle pour le repas du samedi soir

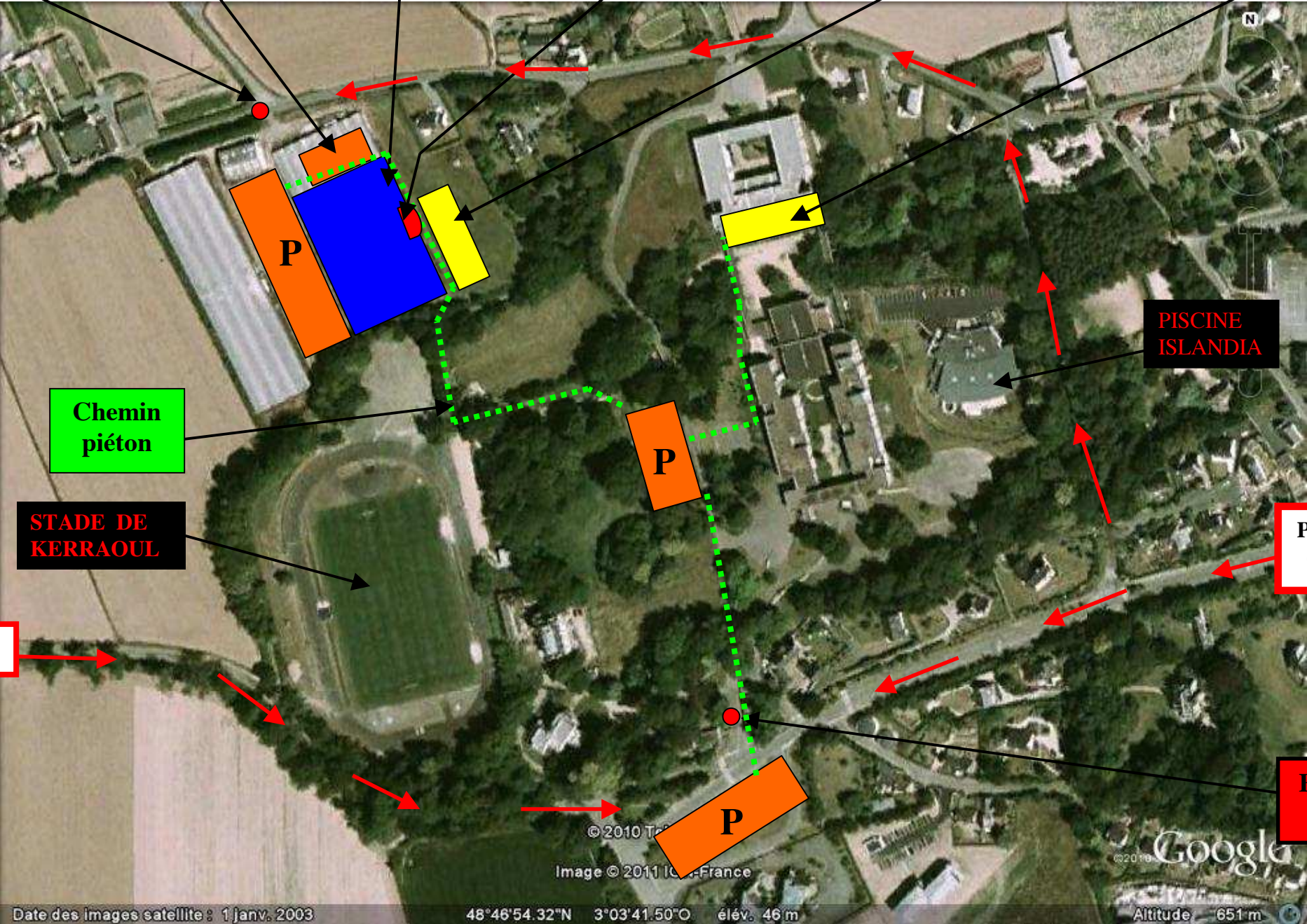

Chemin piéton

STADE DE KERRAOUL

PISCINE ISLANDIA

Paimpol centre

Tréguier

Entrée N°1